Boletín Nº 1

2013

SEREMI de Salud
Región del Libertador General Bernardo O'Higgins

Ministerio de Salud

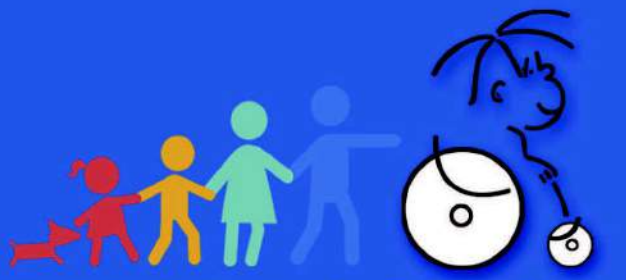

DISCAPACIDAD & VIOLENCIA INTRAFAMILIAR

Todo un éxito fue la 1era Jornada intersectorial de Violencia Sexual

Enmarcado en la Estrategia Nacional de Salud, para el cumplimiento de los Objetivos Sanitarios de la Década 2011-2020,

continua página 2

Se realizó la 1era Jornada intersectorial de Violencia Sexual

Es por eso que se hizo primordial impulsar una coordinación intersectorial efectiva y eficiente, para la protección, detección precoz y tratamiento en las víctimas de violencia sexual a fin de fortalecer la atención oportuna y de calidad en las salas de primera acogida para víctimas de delitos sexuales en los servicios de urgencia de la región.

El encargado de dar el inicio a las jornadas fue el Dr. Nelson Adrian, SEREMI de Salud O´Higgins, quien comentó que "es relevante el trabajo en conjunto que se realice con otras instituciones, ya que es una temática transversal, en la cual como sector salud estamos muy comprometidos".

SEREMI de Salud O'Higgins participa en carrera por la inclusión en Requínoa

La SEREMI de Salud de la región de O'Higgins en conjunto con la Ilustre Municipalidad de la comuna de Requínoa, dieron el vamos a la "Primera Corrida por la Inclusión de las Personas en Situación de Discapacidad".

Dicha actividad deportiva que se desarrolló en la Plaza de Armas de Requínoa, contó con la participación cercana a 500 personas, las cuales corrieron en los circuitos de 500 metros, de 1 y 2 kilómetros, asimismo los Centros Comunitarios de Rehabilitación y las Agrupaciones sociales que trabajan con personas en situación de discapacidad en nuestra región, realizaron clínicas deportivas y una feria expositiva de talleres ergoterapéuticos, además de stand informativos.

Cabe destacar que los principales objetivos de la jornada fueron: Generar un espacio de encuentro deportivo por la inclusión de personas en situación de discapacidad, promover el reconocimiento de las capacidades, los méritos y las habilidades de las personas en situación de discapacidad de la región y favorecer la inclusión social de los pacientes y sus familias, mediante la actividad física y el deporte.

SEREMI de Salud O´Higgins constituye mesa regional de discapacidad

Con la presencia del SEREMI de Salud O'Higgins, Dr. Nelson Adrian, se procedió a constituir la Mesa Regional de Discapacidad, Habilitación y Rehabilitación, que tiene por objetivo velar por el derecho a la igualdad de oportunidades de las personas con discapacidad.

De esta manera se pretende obtener su plena inclusión social, asegurando el disfrute de sus derechos y eliminando cualquier forma de discriminación fundada en la discapacidad.

Así mismo, el compromiso de la mesa regional es aumentar la capacidad de articulación territorial, además de recabar información referente a la oferta pública y privada del sector salud, en dichas materias, con la finalidad de contribuir en la elaboración del diagnóstico territorial.

Así también, monitorear el sistema de calificación y certificación de discapacidad en red, apoyar el proceso de postulación a fondos concursables para inclusión social de las personas con discapacidad SENADIS, además de conocer y apoyar la gestión de reclamos y sugerencias.

SEREMI de Salud O'Higgins a través del teatro conmemora la no violencia contra la mujer

Con el objetivo de sensibilizar y elevar la responsabilidad de la ciudadanía en la temática de violencia contra la mujer, la SEREMI de Salud O'Higgins en conjunto con la Ilustre Municipalidad de Nancagua, presentaron en el Teatro Municipal de la comuna, la obra "Me Muero de Amor" de la compañía de teatro "Peripecias".

La expresión artística contó con la presencia de cerca de un centenar de personas, la cual buscó generar instancias educativas, que permitan reflexionar y debatir sobre el tema, orientada a la sensibilización y prevención de la violencia contra la mujer, contribuyendo a generar espacios para el análisis crítico de creencias y mitos presentes en nuestra cultura.

Taller de Implementación del Sistema de Calificación y Certificación de Discapacidad (CCD) en Red

Taller que se llevó a cabo en el Hotel Gran Palace, Santiago y que fue organizado por: Subsecretaria de Salud Pública.
Depto. Coordinación Nacional de las COMPIN.
Depto. Discapacidad y Rehabilitación.

El objetivo del Taller es dar continuidad al proceso de formación de profesionales en calificación y certificación de la Discapacidad y está dirigido a aquellos profesionales que no han sido capacitados en la Ley Nº20.422, en el uso de la aplicación del Instrumento de Valoración de Desempeño en Comunidad IVADEC.

Regiones participantes: RM, V,VI,XII,XI.

JORNADA DE CAPACITACION EN PREVENCION DE LA VIOLENCIA INTRAFAMILIAR

La Subsecretaria de Salud Pública, División de Prevención y Control de Enfermedades y la Unidad de Violencia Intrafamiliar, con la colaboración Seremi de Salud Valparaíso y O'Higgins, organizaron en la ciudad de Viña del Mar la Jornada de Capacitación de Prevención de la Violencia Intrafamiliar que tiene como objetivo central fortalecer las instancias de coordinación y colaboración en el abordaje de los temas de Violencia Intrafamiliar.

LOS PRINCIPALES TEMAS DE LA CAPACITACIÓN FUERON:

LA VIOLENCIA COMO UN FENÓMENO SOCIO-CULTURAL

PROPUESTAS DE PREVENCIÓN DE VIF EN LAS DIVERSAS INSTITUCIONES PÚBLICAS

ATENCIÓN, REPARACIÓN Y PREVENCIÓN DEL ABUSO SEXUAL

Primera Feria Participativa de Personas en situación de Discapacidad de la Comuna de las Cabras

Actividad dirigida a la comunidad en la cual se promueve la sensibilización e inclusión de personas en situación de discapacidad a través de la muestra de distintas organizaciones de la comuna y regionales relacionadas con la inclusión social y laboral en stand distribuidos en la plaza de armas de la comuna de Las Cabras.

Cuyo objetivo es sensibilizar a la comuna de Las Cabras en relación a la inclusión y participación social de personas en situación de discapacidad, además de dar a conocer a la comuna las distintas agrupaciones relacionadas con la discapacidad, expresar a la comunidad las barreras arquitectónicas y sociales de una persona en situación de discapacidad y tomar rol protagónico y activo en relación a la inclusión de Personas en Situación de discapacidad.

6º ENCUENTRO POR LA SALUD 2013

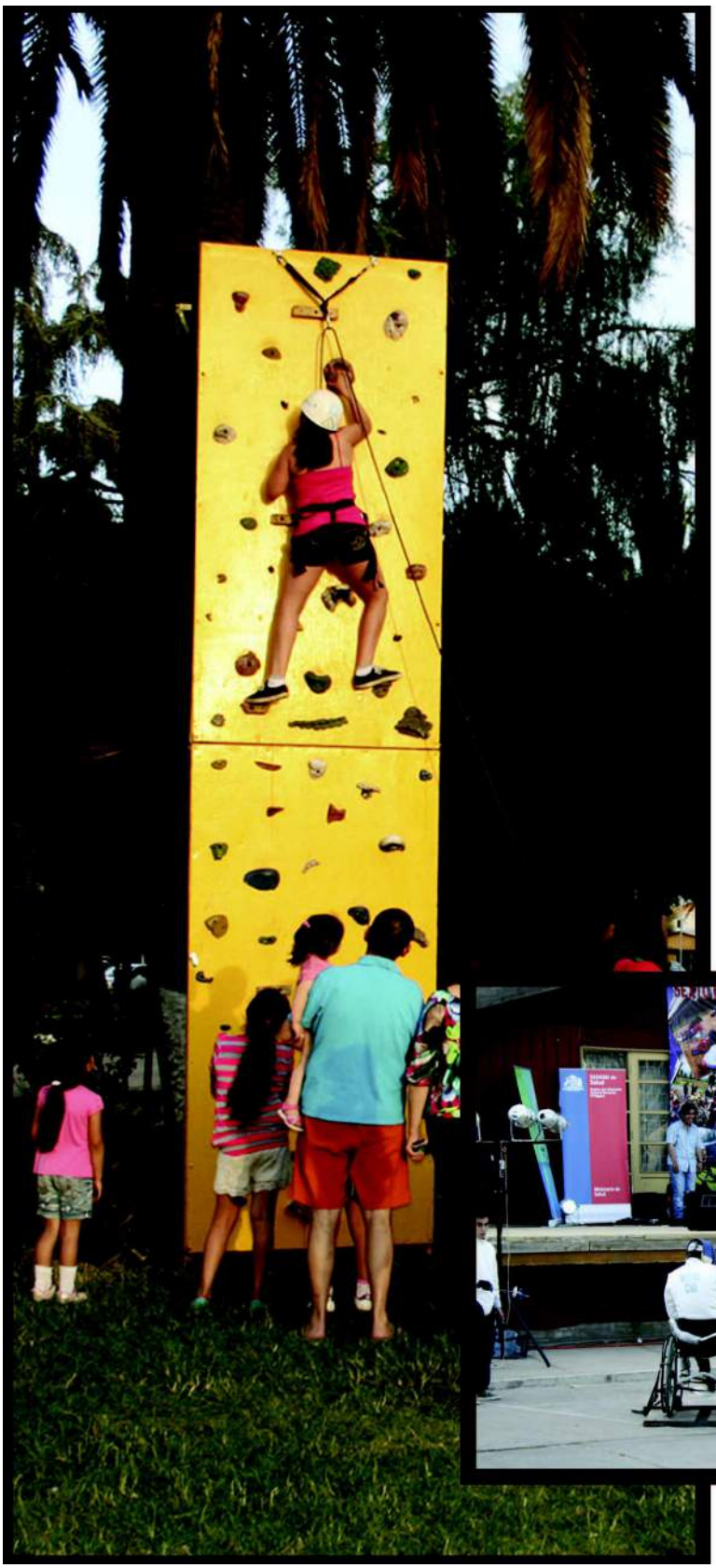

Con el apoyo de la SEREMI de Salud O'Higgins, la Ilustre Municipalidad de Chimbarongo, realizaron en dicha localidad el Sexto Encuentro por la Salud 2013, cuyo objetivo es difundir a la comunidad información existente en relación a: AUGE, Programa Cardiovascular, Programa Chile Crece Contigo, Programa de Promoción de Salud, Centro Comunitario de Rehabilitación (CCR), Escuela Especial Ayudando a Crecer, y Programa SENDA.

Además de Sensibilizar a la comunidad acerca de estilos de vida saludables como factores protectores en la prevención de patologías crónicas.

Expresiones artísticas conmemoran la no violencia contra la mujer en San Fernando

La SEREMI de Salud O´Higgins, en conjunto con la Municipalidad de San Fernando efectuaron la conmemoración del Día Internacional de la no Violencia contra la Mujer, donde a través de expresiones artísticas dieron vida a la jornada.

La actividad contó con la presencia de más de 200 personas, los que se informaron en los stands de distintas organizaciones públicas y privadas, como también realizaron actividad física y pudieron presenciar muestras de baile del Taller de Danza Español de la Casa de la Cultura de San Fernando.

La representación de danza contemporánea estuvo a cargo de la Escuela de Danza de la UNIACC con su obra "Hasta que la muerte nos separe", del Coreógrafo Maximiliano Wer, la cual buscó generar reflexiones y sensibilizar a la comunidad, abriendo espacios de debate y de interiorizarse en la materia a través de la cultura.

SEREMI de Salud O'Higgins realizó Seminario contra la violencia hacia la mujer

Profesionales y técnicos de distintos organismos públicos de la provincia de Colchagua, se dieron cita en la Cámara de Comercio de San Fernando, con el objetivo de fortalecer las instancias de colaboración intersectorial en el abordaje de los temas de Violencia Intrafamiliar.

Dentro de esto se hizo hincapié en esta oportunidad a la violencia contra la mujer, con el objetivo de disminuir los femicidios y por supuesto todas las formas de maltrato.

Es importante señalar que el 17 de diciembre de 1999, a través de la resolución 54/134, la Asamblea General de la ONU ha declarado el 25 de noviembre como el Día Internacional de la Eliminación de la Violencia contra la Mujer.

Día Internacional de la Discapacidad

En el marco del Día Internacional de la Discapacidad día 3 de diciembre del presente año. La comuna de San Vicente realizó una celebración para sensibilizar a la ciudadanía y derribar las barreras que se han creado en torno a las Personas en situación de Discapacidad, por este motivo diferentes Instituciones tales como : Agrupación de la Discapacidad Juan Carlos Saldias , CCR Paso a Paso, la Seremi y la Ilustre Municipalidad de San Vicente T.T. desarrollaron diferentes actividades en el mes de diciembre que hemos denominada: "Mes de la Discapacidad".